

# ZAC Saint Pierre

1 - Présentation

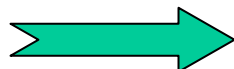

2 - Vue aérienne

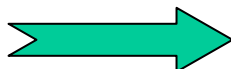

3 - Zone de Défrichage



4 - Zone de coupe et abattage + remblais

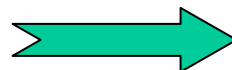

5 - Position des biotopes

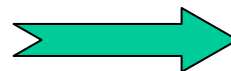

6 - Autorisation de travaux coupe nord sud



7 - Autorisation de travaux coupe Est Ouest (Nord)

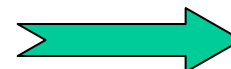

8 - Autorisation de travaux coupe Est Ouest (Sud)

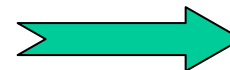

# ZAC Saint Pierre

## Rappel :

- 1 - Rejet du recours en annulation contre l'autorisation préfectorale de défrichement sur 30.000 m<sup>2</sup>
- 2 - Recours administratif contre l'autorisation du Maire pour l'autorisation de coupe et abattage sur 190.000 m<sup>2</sup>. Attente du jugement du TA de Paris.
- 3 - délivrance d'une autorisation de remblai devenue caduque car non renouvelée

## Analyse de la situation :

Sans les trois autorisations acquises simultanément l'opération de défrichement n'a aucun sens.

En effet pourquoi raser les 30.000 m<sup>2</sup> sans être sûr du lendemain?

Les sept projections suivantes permettent de comprendre la situation :

- |                             |   |
|-----------------------------|---|
| a) La situation actuelle    | e) le remblai en coupe nord sud         |
| b) la zone de défrichement  | f) le remblai en coupe ouest est (haut) |
| c) la zone de remblai       | g) le remblai en coupe ouest est ( bas) |
| d) la position des biotopes |   |



Photo  
aérienne  
IGN  
1999

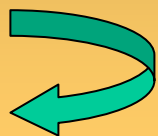



Zone de  
Défrichement  
Autorisation  
Préfectorale

Surface :  
30.000 m<sup>2</sup>



Zone de  
Défrichement  
Autorisation  
Préfectorale

Surface :  
30.000 m<sup>2</sup>





Zone de

Coupe +  
abattage +  
remblai

2 Autorisations  
du Maire

Surface :  
230.000 m<sup>2</sup>



# Coupe Nord Sud Situation des Biotopes

Centre  
Médico-éducatif  
de Montguichet

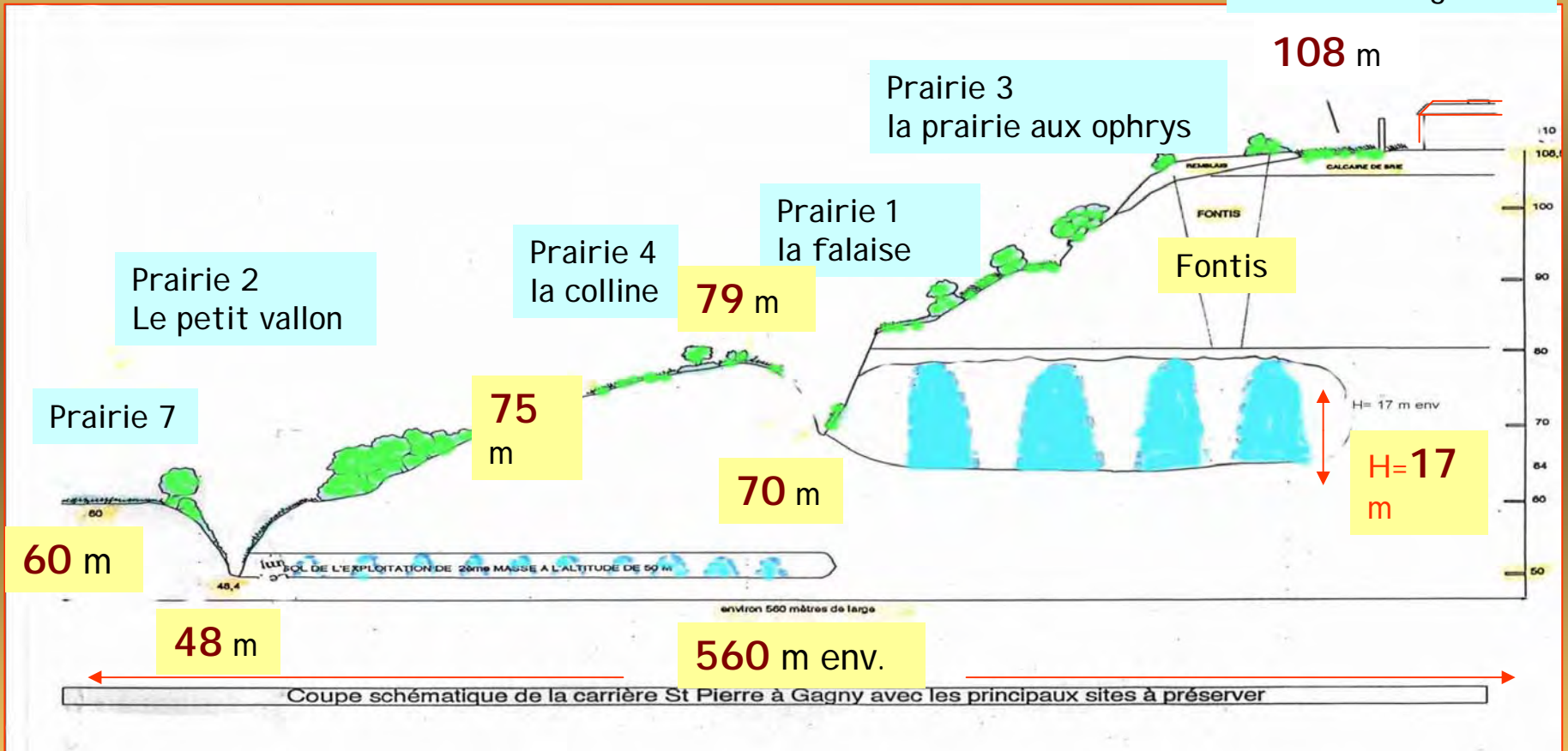



# REMBLAI coupe nord sud

Jean Bouin

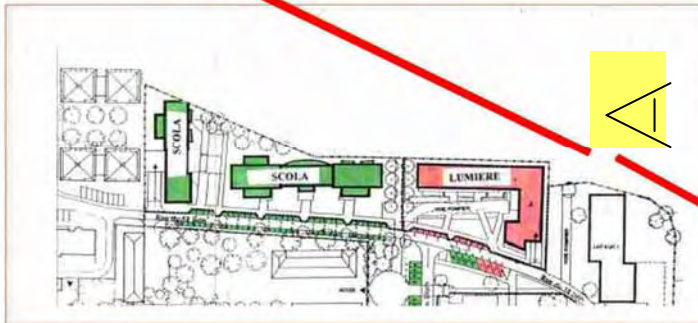
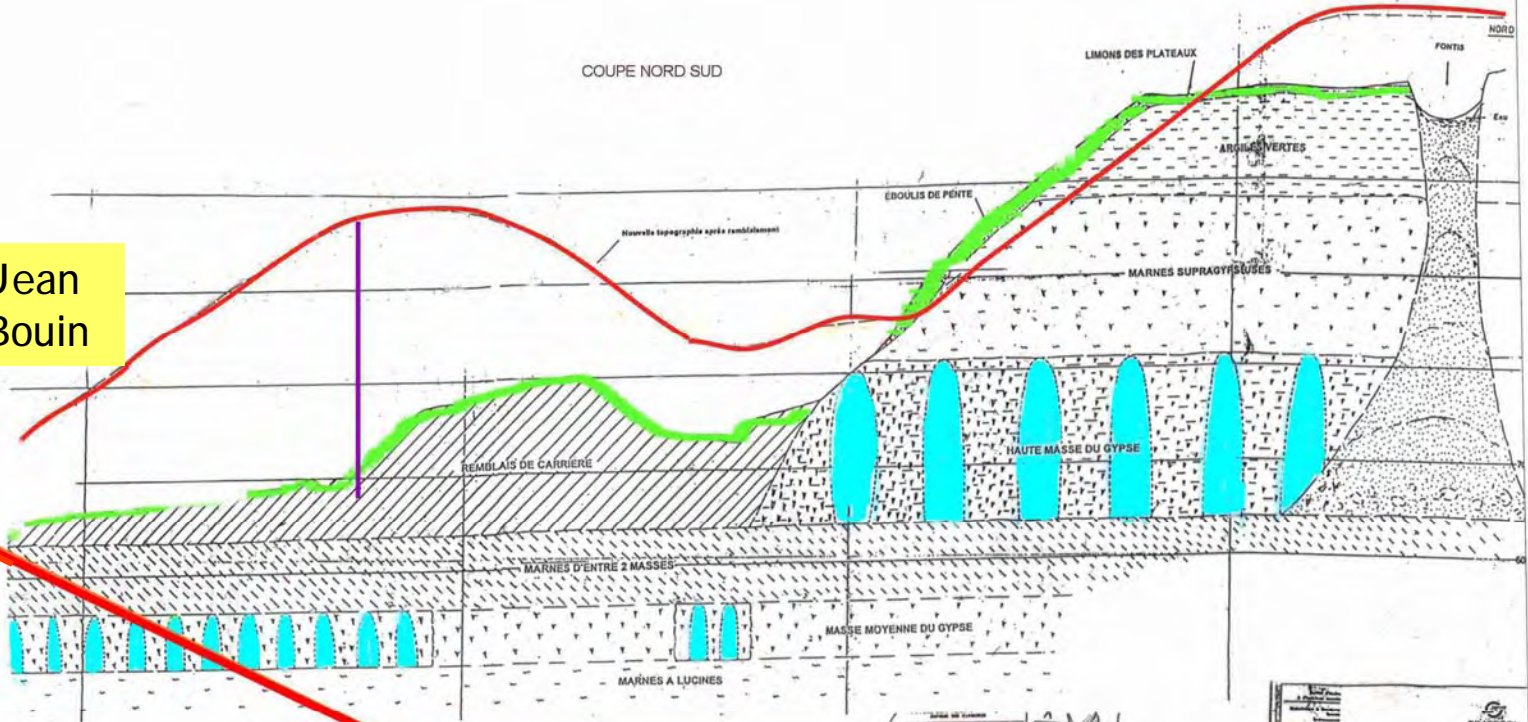

|                                       |  |
|---------------------------------------|--|
| FRANCE CONSTRUCTION                   |  |
| GAGNY                                 |  |
| COUPE DE                              |  |
| DES ANCIENNES MAIRIES DE SAINT PIERRE |  |
| A -                                   |  |
| M. L. S. P. S. S.                     |  |





# REMBLAI coupe ouest est (Nord)

Les cheminots du chenay

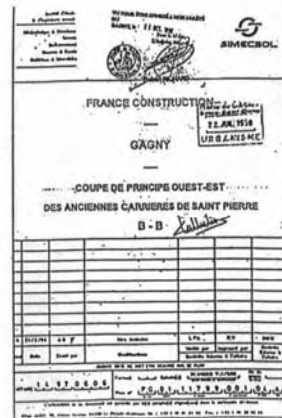
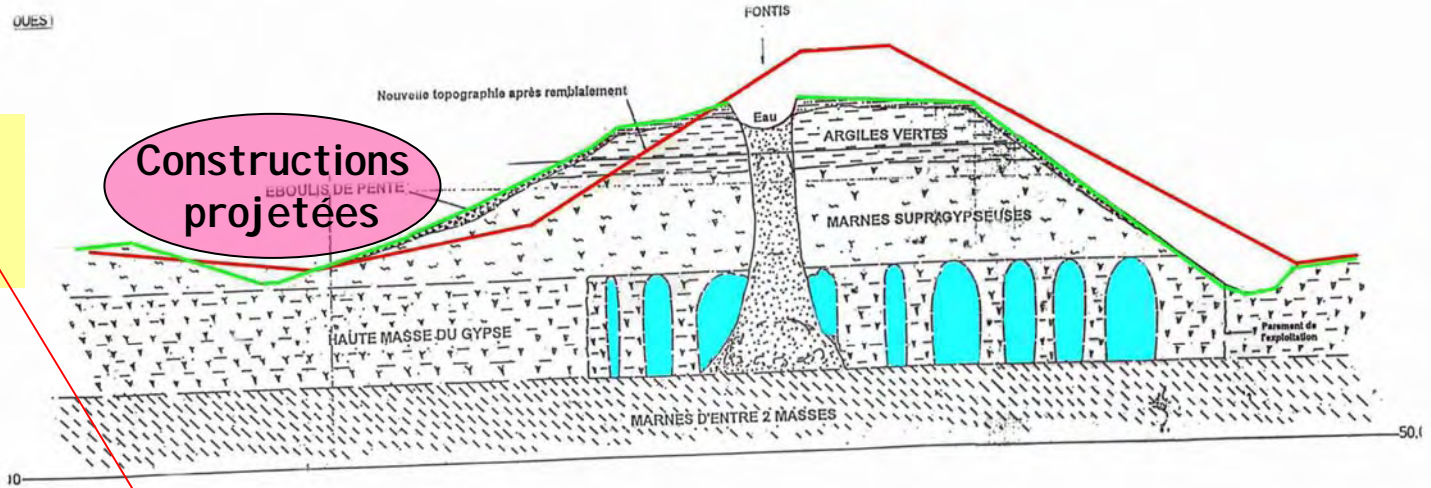

La position des galeries et des piliers est reportée d'après carte des carrières éditée par l'IGC



# REMBLAI coupe ouest est (bas)

